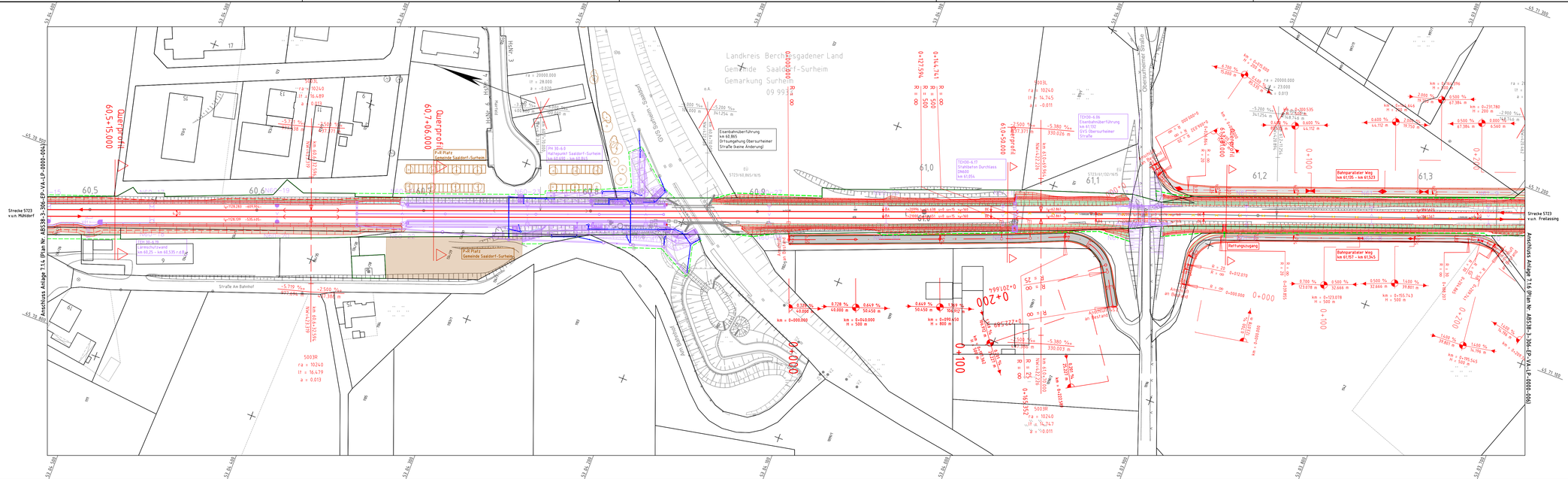

ac	Aktualisierung	Liu	08/24
Index	Änderungen bzw. Ergänzungen	Name:	Datum:

Prüfvermerke

die Übereinstimmung der Zeichnung mit der Ausführung bestätigt:

für den Auftragnehmer: Ort, Datum, Unterschrift

für die DB Netz AG: Ort, Datum, Unterschrift

interoperabilität geprüft (benannte Stelle), Name

Datum geprüft / genehmigt

Datum geprüft / genehmigt

Datum geprüft / genehmigt

Eisenbahn-Bundesamt

Plan-Nr.: ABS38-3-306-EP-VA-LP-0000-005-ac

Freigabe zur bautechnischen Prüfung

Ort, Datum, Unterschrift

Prüfingenieur

gleichgestellt mit Prüfexemplaren geprüft / genehmigt

Datum

Freigabe der Ausführungsunterlagen

Genehmigung zur Bauausführung

Ort, Datum, Unterschrift

Lageskizze

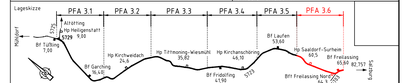

Auftragnehmer:

Planverfasser:
Ingenieurgemeinschaft
ABS38-PFA3.6
Hansastraße 40
80686 München
+49 89 5799-0
E-Mail: PJ-28560_abs38pfa3.6@obermeyer-group.com
München,
Ort, Datum, Unterschrift

OBERMEYER INGENIEURE
LAHMEYER DEUTSCHLAND

Anlage 7.15
G.016176533

Auftrag-Nr:	Datum	Name
gez.	11/23	WK/Rie
bearb.	08/24	Liu
gepr.	08/24	Sae

Bauherr:
DB Netz AG
Infrastrukturprojekte Süd
I.NI-S-C-B ABS 38 Oct
Richelstraße 3
80636 München
München,
Ort, Datum, Unterschrift

DB NETZE

Planung

Plan-Nr.: ABS38-3-306-EP-VA-LP-0000-005-ac

Planart: Entwurfsplanung

Planzeichen

Blattgr.: 297 x 1160

Maßstab: 1:1000

TEH 30-6.0
Lageplan Strecke 5723, km 60,474 - km 61,394
km 57,235 - km 65,800 (5723), km 80,800 - km 82,757 (5703)

Einwirkungen (Lastmodelle)

Höhen- und Koordinatensystem: DB_REF 2003

Projekt:

ABS 38 München - Mühldorf - Freilassing

Planungsabschnitt 3, Tüfling - Freilassing

Strecke

Bauwerksnummer				Brückennr.
Strecke	Kilometer		Kennzahl	
5723	x	57,235 - 65,800	x	

Barcode

Generiert: 16.10.2024 12:00:00
Dateiname: ac_ABS38_PFA3.6_Planung_EP_VA_LP_ABS38-3-306-EP-VA-LP-0000.dwg
Dateiformat: DWG AutoCAD 2018
Plotdatum: 09.10.2024